

FACT BOOK II

(財務データ集、最新市況情報)

2006

2007年3月期 第3四半期

証券コード：9101



2007年2月8日
四半期毎改訂

<http://www.nykline.co.jp/ir/>

目 次

- 1 連結業績・予想比較
- 2 連結主要数値・指標
- 4 セグメント情報概要
- 6 連結キャッシュ・フロー計算書推移
- 7 連結営業外収益・費用の内訳
連結特別利益・損失の内訳
- 8 連結従業員数
- 9 主要定期航路 消席状況
自動車輸送台数
- 10 定期船運賃市況
- 11 BDI・WS推移
- 12 ドライバルク市況の推移

連結業績・予想比較

06/12(実績)、06/3(実績)・07/3(予想)比較

連結

(百万円)

	05/3	05/12	06/3	06/12	07/3(予)	増 減(06/3 vs 07/3(予))	
売上高	1,606,098	1,423,785	1,929,302	1,602,258	2,122,000	192,698	10.0%
連単 倍率	1.91	2.00	2.00	1.99	2.01		
営業利益	161,375	120,020	140,481	76,980	110,000	-30,481	-21.7%
連単 倍率	1.58	1.85	1.93	2.16	2.16		
経常利益	154,803	120,903	140,451	80,380	110,000	-30,451	-21.7%
連単 倍率	1.45	1.62	1.71	1.93	1.96		
当期純利益	71,326	76,130	92,058	48,657	65,500	-26,558	-28.8%
連単 倍率	1.34	1.68	1.72	1.69	1.70		

単体

(百万円)

	05/3	05/12	06/3	06/12	07/3(予)	増 減(06/3 vs 07/3(予))	
売上高	841,137	712,678	962,857	805,982	1,055,000	92,143	9.6%
営業利益	101,916	64,894	72,938	35,613	51,000	-21,938	-30.1%
経常利益	106,641	74,669	82,018	41,643	56,000	-26,018	-31.7%
当期純利益	53,116	45,261	53,458	28,708	38,500	-14,958	-28.0%

連結主要数値・指標

(百万円)

	H.10	H.11	H.12	H.13	H.14	H.15	H.16	H.17	H.18			H.19
	98/3	99/3	00/3	01/3	02/3	03/3	04/3	05/3	05/12	06/3	06/12	07/3(予)
1) 売上高	1,078,358	1,082,525	1,102,433	1,133,905	1,142,934	1,249,242	1,398,320	1,606,098	1,423,785	1,929,302	1,602,258	2,122,000
2) 営業利益	46,287	47,738	70,869	87,640	65,558	69,122	91,933	161,375	120,020	140,481	76,980	110,000
3) 経常利益	24,212	25,825	39,148	71,298	50,107	50,344	74,663	154,803	120,903	140,451	80,380	110,000
4) 当期純利益	7,155	12,430	15,795	35,562	17,538	14,292	34,810	71,326	76,130	92,058	48,657	65,500
5) 総支払利息	36,556	36,985	33,873	32,510	28,086	20,145	18,098	16,631	12,006	15,647	13,683	
6) 総受取利息・配当金	10,917	13,855	10,155	9,082	11,588	5,406	5,264	5,167	7,389	8,990	9,506	
7) 純支払利息 5) - 6)	25,639	23,130	23,718	23,428	16,498	14,739	12,834	11,464	4,617	6,657	4,177	
8) 減価償却費	54,110	58,605	66,088	69,494	67,299	66,111	65,689	66,814	54,631	73,814	57,845	
9) 総資産	1,455,085	1,500,743	1,419,920	1,381,593	1,339,922	1,287,170	1,376,664	1,476,226	1,873,206	1,877,440	2,057,261	
10) 負債	1,212,015	1,236,115	1,141,753	1,084,460	1,000,066	976,638	994,950	1,019,538	1,285,692	1,266,096	1,387,404	
11) 有利子負債	955,747	984,590	889,226	826,724	723,948	691,397	654,480	630,054	808,774	766,024	886,675	
12) 株主資本(自己資本)	243,070	253,535	259,004	278,747	320,096	288,363	358,044	427,770	550,859	575,366	628,182	
13) デットエクイティレシオ(倍)	3.93	3.88	3.43	2.97	2.26	2.40	2.83	1.47	1.47	1.33	1.41	
14) 自己資本比率(%)	16.7%	16.9%	18.2%	20.2%	23.9%	22.4%	26.0%	29.0%	29.4%	30.6%	30.5%	
15) 自己資本当期利益率(ROE)(%)	3.0%	5.0%	6.2%	13.2%	5.9%	4.7%	10.8%	18.2%	-	18.4%	-	
16) 総資産経常利益率(%)	1.7%	1.7%	2.7%	5.1%	3.7%	3.8%	5.6%	10.9%	-	8.4%	-	
17) 総資産当期利益率(ROA)(%)	0.5%	0.8%	1.1%	2.5%	1.3%	1.1%	2.6%	5.0%	-	5.5%	-	
18) 売上高経常利益率(%)	2.2%	2.4%	3.6%	6.3%	4.4%	4.0%	5.3%	9.6%	8.5%	7.3%	5.0%	
19) インタレスト・カバレッジ・レシオ(倍)	1.8	1.9	2.7	3.1	2.8	4.1	6.0	10.4	-	8.5	-	
20) 発行済株式数*1(千株)	1,179,470	1,218,338	1,218,338	1,236,919	1,227,344	1,221,870	1,221,555	1,220,868	-	1,220,463	-	
21) 一株あたり利益(EPS)(円)	6.1	10.2	13.0	28.8	14.2	11.5	28.3	58.1	62.4	75.0	39.7	
22) 一株あたり配当金(円)	4.0	4.0	6.0	7.5	7.5	7.5	10.0	18.0	-	18.0	-	
23) 配当性向(%)	65.9%	39.2%	46.3%	26.1%	52.6%	64.3%	35.1%	30.8%	-	23.9%	-	
24) 株価純資産倍率(PBR)*2	2.3	2.3	2.0	2.2	1.6	1.7	1.7	1.8	-	1.5	-	
25) 株価収益率(PER)*2	77.5	46.1	33.5	17.0	29.3	35.1	17.4	11.1	-	9.5	-	
26) 為替情報												
期中平均レート(円)	122.73	127.72	111.90	109.71	125.11	122.29	113.97	107.46	111.66	113.09	115.96	116.90
期末レート・3月末決算(円)	132.10	120.55	106.15	123.90	133.25	120.20	105.69	107.39	118.07	117.47	119.11	
期末レート・12月末決算(円)	130.10	115.70	102.40	114.75	131.95	119.90	107.13	104.21	113.19	118.07	117.90	
27) 燃料油消費単価(ドル)	107.05	80.40	114.44	161.28	136.06	163.80	174.37	193.84	273.92	283.08	326.34	317.19
28) 連結子会社数(社)	214	226	247	297	329	375	425	495	551	553	605	
29) 持分法適用会社数(社)	39	40	30	29	32	31	30	30	29	34	37	
30) 投下資本	1,198,817	1,238,125	1,148,230	1,105,471	1,044,044	979,760	1,012,524	1,086,741	1,359,633	1,377,367	1,556,531	
31) 税引後事業利益	30,384	31,405	43,813	62,285	46,916	42,293	55,657	113,146	87,720	103,025	62,082	
32) 設備投資	67,988	113,060	54,387	87,452	87,436	89,122	143,353	193,569	151,933	193,568	177,279	
33) 税引後投下資本事業利益率(%)	2.5%	2.5%	4.2%	5.2%	4.4%	4.6%	5.8%	10.4%	-	7.5%	-	
34) 期末運航船舶規模(隻数)	-	-	610	603	605	587	616	646	-	709	-	
(重量トン)万トン	-	-	3,122	3,198	3,172	3,326	3,512	3,766	-	4,227	-	

*1 98/3期から00/3期の発行済株式数は単体、01/3期以降は連結となります。

*2 PBR、PERの株価は期末株価となります。

売上高

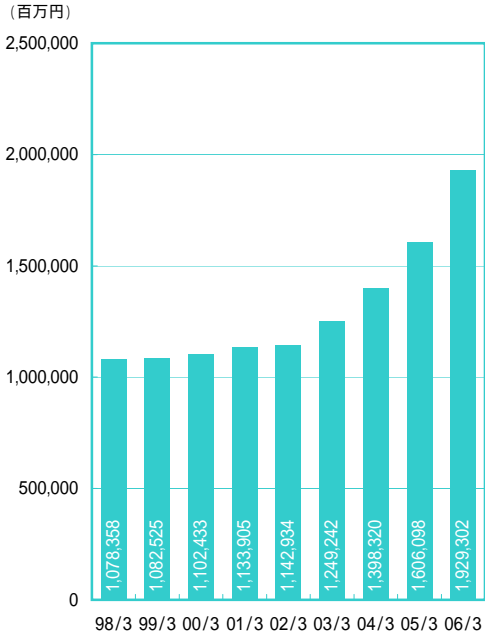

営業利益

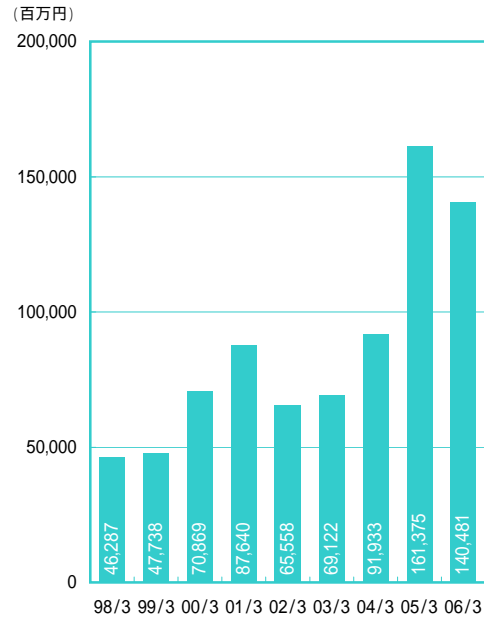

経常利益と売上高経常利益率

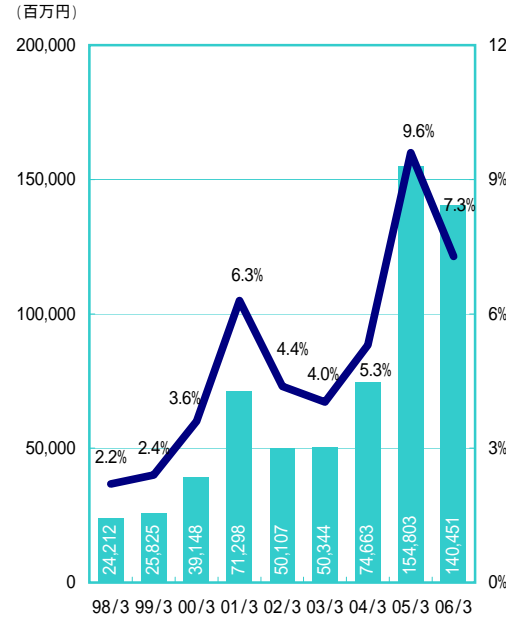

当期純利益と株主資本当期利益率

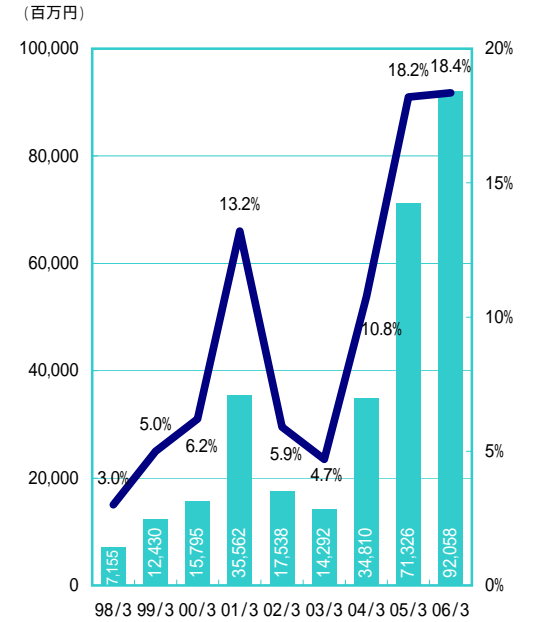

株主資本と株主資本比率

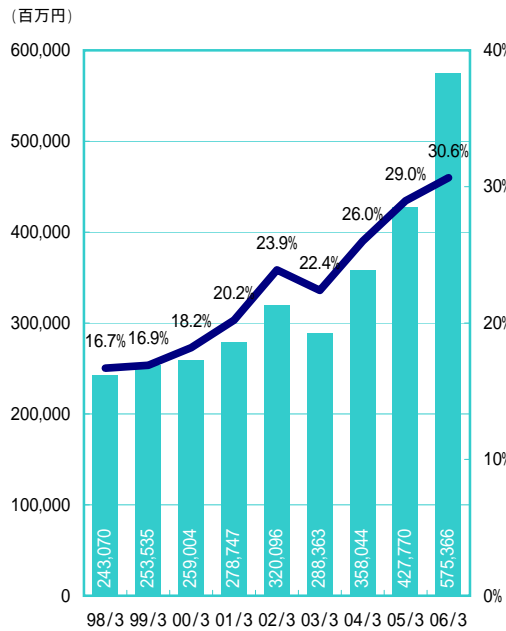

有利子負債とD/Eレシオ

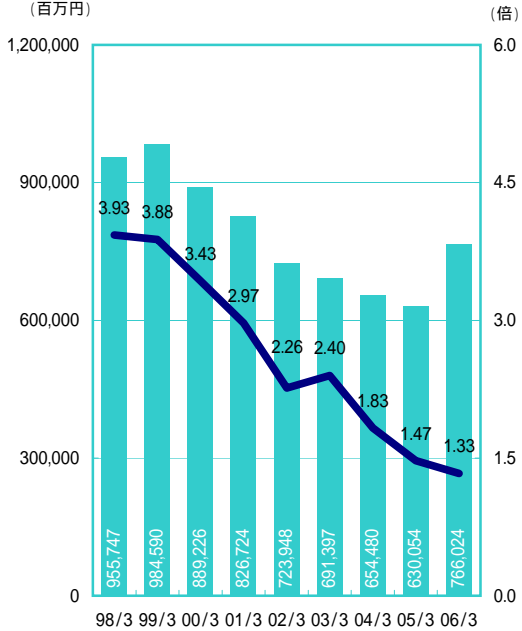

設備投資

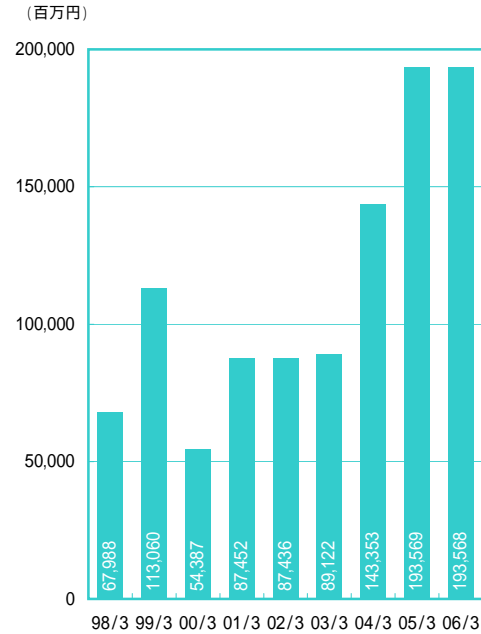

一株あたり配当金と配当性向

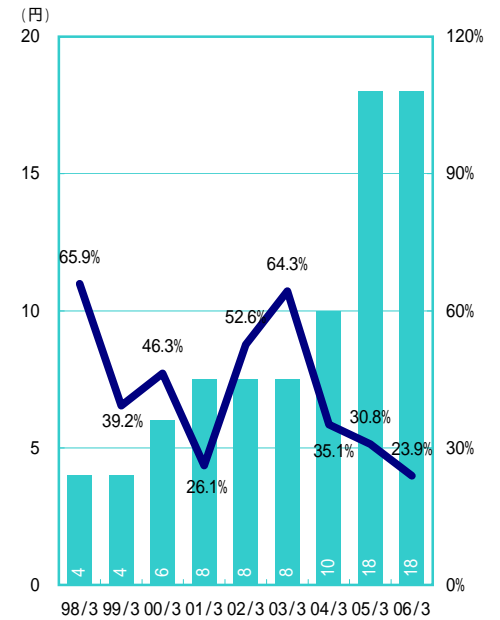

セグメント情報概要

(百万円)

1)売上高	H.10	H.11	H.12	H.13	H.14	H.15	H.16	H.17	H.18	H.19		
	98/3	99/3	00/3	01/3	02/3	03/3	04/3	05/3*2	05/12*2	06/3	06/12	07/3(予)
定期船事業	-	-	-	-	-	-	-	457,044	403,032	539,178	431,561	557,000
その他海運事業	-	-	-	-	-	-	-	571,790	500,876	677,736	572,445	765,000
(海運業)*1	798,872	692,888	685,054	725,647	744,176	789,721	879,864	1,028,834	903,908	1,216,914	1,004,006	1,322,000
物流事業	-	157,459	160,246	200,987	196,848	261,278	294,976	357,197	315,218	426,431	351,652	477,000
ターミナル関連事業	-	-	-	-	61,869	66,026	102,357	109,009	84,795	111,475	93,780	124,000
客船事業	-	31,902	29,529	34,539	33,845	30,543	29,869	33,432	32,344	40,750	33,985	45,400
不動産業	16,260	17,695	19,457	14,587	14,478	13,813	12,613	12,955	9,160	12,523	8,692	11,500
海運周辺事業	-	137,541	117,057	112,354	45,347	42,404	42,485	-	-	-	-	-
その他の事業*1	285,262	132,313	123,691	94,489	93,518	99,960	102,796	146,670	158,700	234,269	208,002	276,600
消去または全社*1	-22,038	-87,275	-32,603	-48,701	-47,148	-54,506	-66,642	-82,001	-80,343	-113,062	-97,862	-134,500
連結	1,078,358	1,082,525	1,102,433	1,133,905	1,142,934	1,249,242	1,398,320	1,606,098	1,423,785	1,929,302	1,602,258	2,122,000

2)営業利益	98/3	99/3	00/3	01/3	02/3	03/3	04/3	05/3*2	05/12*2	06/3	06/12	07/3(予)
定期船事業	-	-	-	-	-	-	-	46,060	18,504	16,025	-7,171	
その他海運事業	-	-	-	-	-	-	-	103,815	83,901	106,337	76,892	
(海運業)*1	35,791	39,960	61,133	74,429	59,404	60,819	91,322	149,875	102,405	122,362	69,721	
物流事業	-	1,886	2,754	2,895	-720	6,112	3,566	8,366	9,764	12,750	11,425	
ターミナル関連事業	-	-	-	-	1,392	1,067	604	4,146	5,583	7,300	5,757	
客船事業	-	3,413	2,918	5,200	1,992	-577	-5,446	-3,627	1,725	520	4,319	
不動産業	3,668	3,606	4,199	3,307	3,670	3,433	3,054	2,842	2,341	2,849	2,402	
海運周辺事業	-	-110	523	2,751	1,271	290	14	-	-	-	-	
その他の事業*1	6,825	-1,226	-767	-889	-1,418	-2,051	-1,238	-239	-1,837	-5,359	-17,058	
消去または全社*1	1	208	107	-56	-33	29	56	10	37	55	413	
連結	46,287	47,738	70,869	87,640	65,558	69,122	91,933	161,375	120,020	140,481	76,980	110,000

3)経常利益	98/3	99/3	00/3	01/3	02/3	03/3	04/3	05/3*2	05/12*2	06/3	06/12	07/3(予)
定期船事業	-	-	-	-	-	-	-	45,008	20,061	17,535	-7,035	-10,500
その他海運事業	-	-	-	-	-	-	-	101,104	85,460	108,229	76,401	108,000
(海運業)*1			31,911	59,940	44,344	42,854	76,875	146,112	105,521	125,764	69,366	97,500
物流事業			2,100	2,614	-976	6,186	3,164	8,135	9,855	12,992	12,034	17,600
ターミナル関連事業			-	-	1,443	878	-2,048	398	1,669	2,188	4,021	5,300
客船事業			923	3,840	564	-1,961	-6,604	-4,783	1,287	-207	3,939	4,000
不動産業			2,335	1,448	2,281	3,551	3,366	3,305	2,771	3,410	2,895	3,500
海運周辺事業			476	3,120	1,480	598	284	-	-	-	-	-
その他の事業*1			3,130	1,316	1,886	1,291	-395	1,625	-200	-3,699	-11,885	-18,000
消去または全社*1			-1,729	-982	-915	-3,056	20	10	-2	2	8	0
連結			39,148	71,298	50,107	50,344	74,663	154,803	120,903	140,451	80,380	110,000

06/3期より従来の事業区分である「海運業」を「定期船事業」と「その他海運事業」との独立した事業区分に分割し、従来独立の事業区分であった「海運周辺事業」を「その他の事業」に含めることとなりました。

*1 海運業・その他の事業・消去または全社：98/3期から04/3期までは当期の事業区分と異なります。

*2 05/3期・05/12期はRestate値になります。

(百万円)

4) 資産	H.10	H.11	H.12	H.13	H.14	H.15	H.16	H.17	H.18
	98/3	99/3	00/3	01/3	02/3	03/3	04/3	05/3*2	06/3
定期船事業	-	-	-	-	-	-	-	182,691	247,860
その他海運事業	-	-	-	-	-	-	-	694,131	803,511
(海運業)*1	827,158	741,105	704,111	784,040	774,650	740,121	772,796	876,822	1,051,371
物流事業	-	111,225	104,163	122,007	127,160	148,395	156,736	176,217	203,094
ターミナル関連事業	-	-	-	-	53,274	83,946	89,005	84,424	84,454
客船事業	-	61,226	54,249	61,888	66,568	63,879	47,930	36,517	34,684
不動産業	96,667	106,907	99,265	85,532	53,803	51,710	50,883	51,488	49,251
海運周辺事業	-	108,626	119,551	105,499	49,954	43,761	43,718	-	-
その他の事業*1	370,409	198,436	154,337	145,652	156,222	131,446	151,881	224,473	374,469
消去または全社*1	160,848	173,214	184,240	76,971	58,289	23,910	63,710	26,282	80,115
連結	1,455,085	1,500,739	1,419,920	1,381,593	1,339,922	1,287,170	1,376,664	1,476,226	1,877,440

5) 減価償却費

	98/3	99/3	00/3	01/3	02/3	03/3	04/3	05/3*2	06/3
定期船事業	-	-	-	-	-	-	-	6,271	6,066
その他海運事業	-	-	-	-	-	-	-	46,100	48,739
(海運業)*1	48,703	46,213	51,779	55,797	52,880	52,450	50,908	52,371	54,805
物流事業	-	2,256	2,576	3,146	3,552	4,175	4,629	4,938	6,336
ターミナル関連事業	-	-	-	-	1,595	1,936	2,854	3,103	2,966
客船事業	-	3,634	3,599	3,355	3,815	3,825	3,709	2,859	2,854
不動産業	2,547	2,627	2,697	2,682	2,468	1,122	1,151	1,092	1,085
海運周辺事業	-	2,590	3,839	3,504	1,787	1,446	1,417	-	-
その他の事業*1	2,859	1,282	1,595	1,008	1,199	1,154	1,017	2,449	5,778
消去または全社*1	-	-	-	-	-	-	-	-	-12
連結	54,110	58,605	66,088	69,494	67,299	66,111	65,689	66,814	73,814

6) 資本的支出

	98/3	99/3	00/3	01/3	02/3	03/3	04/3	05/3*2	06/3
定期船事業	-	-	-	-	-	-	-	36,117	60,791
その他海運事業	-	-	-	-	-	-	-	132,343	95,306
(海運業)*1	59,991	100,014	42,674	76,200	69,079	66,347	94,830	168,460	156,097
物流事業	-	5,551	3,887	5,189	6,738	10,313	11,653	14,765	7,821
ターミナル関連事業	-	-	-	-	2,703	3,491	4,274	3,947	2,688
客船事業	-	1,543	483	2,166	4,854	5,121	29,729	1,255	6,022
不動産業	1,862	969	1,384	466	1,800	1,546	1,487	987	724
海運周辺事業	-	3,478	4,427	2,186	797	1,613	640	-	-
その他の事業*1	6,126	1,503	1,530	1,293	1,462	689	737	4,151	20,213
消去または全社*1	7	-	-	-	-	-	-	-	-
連結	67,988	113,060	54,387	87,452	87,436	89,122	143,353	193,569	193,568

06/3期より従来の事業区分である「海運業」を「定期船事業」と「その他海運事業」との独立した事業区分に分割し、従来独立の事業区分であった「海運周辺事業」を「その他の事業」の含めることとなりました。

*1 海運業・その他の事業・消去または全社：98/3期から04/3期までは当期の事業区分と異なります。

*2 05/3期はRestate値になります。

連結キャッシュ・フロー計算書推移

(百万円)

科 目	H.10	H.11	H.12	H.13	H.14	H.15	H.16	H.17	H.18	H.19	
	98/3	99/3	00/3	01/3	02/3	03/3	04/3	05/3	05/9	06/3	06/9
営業活動によるキャッシュ・フロー											
税金等調整前中間(当期)純利益				57,803	31,708	32,647	61,535	127,213	78,510	145,560	51,021
減価償却				69,494	67,299	66,111	65,689	66,814	34,788	73,814	38,076
有形及び無形固定資産除売却損				-	-	-	-	20,606	-	37	-
投資不動産評価損				3,976	-3,612	565	2,285	2,003	-2,166	-3,908	-275
有価証券及び投資有価証券売却損				5,323	-	-	-	-	-	-	-
有価証券及び投資有価証券評価損				-6,692	-6,340	-1,391	-678	-2,909	-18	-6,418	-3,958
持分法による投資損				1,325	12,832	7,351	303	1,655	147	130	347
受取利息及び受取配当金				-2,762	-776	-1,472	-1,624	-2,598	856	-1,868	-1,607
支払利息				9,082	-11,588	-5,406	-5,264	-5,167	-4,751	-8,990	-5,889
為替差損				32,510	28,086	20,145	18,098	16,631	7,835	15,647	8,914
売上債権の増減額				-3,953	3,530	1,630	2,015	444	-30	-1,295	-364
たな卸資産の増減額				-548	3,200	-13,435	-17,773	-16,183	-12,512	8,899	-15,586
仕入債務の増減額				893	303	-4,762	324	-2,878	-3,561	-7,404	-1,395
その他				4,163	987	2,646	10,259	10,930	11,501	8,280	8,141
小計				572	5,678	5,001	10,078	10,005	-15,603	-17,911	-15,330
利息及び配当金の受取額				153,024	131,309	109,632	145,249	226,568	94,995	204,572	62,094
利息の支払額				9,525	13,612	6,549	6,136	7,145	6,438	11,970	6,073
法人税等の支払額				-3,146	-29,853	-21,539	-18,576	-16,887	-7,721	-16,300	-7,529
営業活動によるキャッシュ・フロー				-5,020	-30,378	-6,516	-21,448	-41,319	-36,268	-61,510	-29,747
投資活動によるキャッシュ・フロー				104,384	84,690	88,126	111,360	175,507	57,443	138,732	30,891
有価証券の取得による支出				-7,838	-16,319	-9,880	-5,765	-1,321	-736	-1,234	-486
有価証券の売却による収入				12,583	19,903	15,262	13,670	2,579	501	1,158	216
有形及び無形固定資産の取得による支出				-7,452	-87,436	-89,122	-143,353	-193,569	-88,779	-193,568	-109,562
有形及び無形固定資産の売却による収入				49,076	82,716	54,266	67,458	59,987	13,297	32,351	22,950
投資有価証券の取得による支出				-1,309	-24,013	-31,162	-8,245	-6,194	-20,676	-33,942	-24,200
投資有価証券の売却による収入				33,773	25,985	6,981	8,287	10,436	262	11,357	8,701
貸付けによる支出				-5,448	-4,536	-6,130	-27,073	-21,217	-7,774	-12,115	-31,617
貸付金の回収による収入				11,670	2,348	685	4,542	11,381	11,357	22,527	18,441
年金資産の取崩による収入				60,010	22,439	-	-	-	-	-	-
その他				852	4,088	4,617	2,390	2,851	450	2,953	1,507
投資活動によるキャッシュ・フロー				45,917	25,177	-54,483	-88,089	-135,066	-92,098	-170,511	-114,047
財務活動によるキャッシュ・フロー											
短期借入金純増減額				-2,027	-4,078	-8,978	26,502	-7,972	53,813	54,955	5,426
コーポレート・ペーパー純増額				-	-	-	-	-	29,000	32,700	4,300
長期借入による収入				60,094	43,870	147,288	168,628	123,083	54,496	104,807	50,701
長期借入金の返済による支出				-117,469	-130,746	-195,763	-197,346	-151,399	-57,620	-102,627	-49,455
社債の発行による収入				-	0	77,596	-	29,819	-	-	84,745
社債の償還による支出				-64,179	-36,609	-40,411	-21,000	-20,200	-24,979	-25,019	-4,000
少数株主への株式の発行による収入				-	-	-	-	2,037	25	54	414
自己株式の売却による収入				-	-	-	7	-	-	-	6,018
自己株式の取得による支出				-3,368	-3,972	-2,890	-173	-375	-139	-305	-126
当社による配当金の支払額				-7,986	-10,184	-9,212	-10,691	-15,268	-12,819	-23,806	-10,984
少数株主への配当金の支払額				-490	-575	-628	-803	-1,080	-325	-420	-385
その他				-1	-50	9	13	-16	-	-	-
財務活動によるキャッシュ・フロー				-135,428	-142,346	-32,990	-34,862	-41,374	41,450	40,339	86,654
現金及び現金同等物に係る換算差額				11,084	4,652	-8,121	-10,105	743	1,126	2,536	580
現金及び現金同等物の増減額				25,957	-27,826	-7,468	-21,697	-190	7,923	11,097	4,079
現金及び現金同等物期首残高				83,460	109,132	81,900	79,804	63,632	65,027	65,027	78,487
連結範囲変更による現金及び現金同等物の増減額				-286	595	5,371	5,524	1,585	1,046	2,465	931
連結子会社における合併に伴う現金及び現金同等物				-	-	-	-	-	3	3	-
連結子会社の決算期変更に伴う現金及び現金同等物				-	-	-	-	-	-105	-105	-1
現金及び現金同等物中間期末(期末)残高				109,132	81,900	79,804	63,632	65,027	73,895	78,487	83,486

連結営業外収益・費用の内訳

(億円、未満切り捨て)

	H.10	H.11	H.12	H.13	H.14	H.15	H.16	H.17	H.18	H.19	
	98/3	99/3	00/3	01/3	02/3	03/3	04/3	05/3	05/12	06/3	06/12
営業外収益	215	250	152	210	177	127	110	125	140	183	187
受取利息	73	106	80	68	54	26	20	26	26	35	48
受取配当金	35	31	21	21	61	27	31	25	46	54	46
有価証券売却益	45	56	14	-	-	-	-	-	0	0	0
持分法による投資利益	-	32	11	27	7	14	16	25	1	18	32
為替差益	38	-	-	58	6	-	-	-	30	28	-
その他営業外収益	21	23	24	33	47	58	42	47	34	46	58
合計	215	250	152	210	177	127	110	125	140	183	187
営業外費用	436	469	469	374	332	314	283	191	131	184	153
支払利息	365	369	338	325	280	201	180	166	120	156	136
為替差損	-	53	83	-	-	58	53	2	-	-	0
その他営業外費用	70	47	47	49	51	55	49	22	11	27	15
合計	436	469	469	374	332	314	283	191	131	184	153
営業外収支	-221	-219	-317	-164	-155	-187	-173	-66	8	-0	33

連結特別利益・損失の内訳

(億円、未満切り捨て)

	H.10	H.11	H.12	H.13	H.14	H.15	H.16	H.17	H.18	H.19	
	98/3	99/3	00/3	01/3	02/3	03/3	04/3	05/3	05/12	06/3	06/12
特別利益	95	173	166	245	279	84	72	98	69	144	79
固定資産売却益	43	57	39	63	194	54	53	52	57	61	11
投資有価証券売却益	39	104	105	70	64	15	6	29	0	66	39
退職給付信託設定益	-	-	2	100	-	-	-	-	-	-	-
その他	12	12	18	11	19	14	12	17	11	17	27
合計	95	173	166	245	279	84	72	98	69	144	79
特別損失	170	159	217	380	463	261	203	374	52	93	58
固定資産売却損	13	23	82	90	154	55	68	63	3	17	1
固定資産除却損	3	8	9	12	4	4	7	8	1	4	2
その他固定資産評価損	-	-	-	-	-	5	3	206	-	0	-
投資有価証券売却損	-	28	3	3	1	2	-	-	0	2	0
投資有価証券評価損	97	12	24	13	128	73	3	16	1	1	3
投資不動産評価損	-	-	-	53	-	-	-	-	-	-	-
退職給付会計差異償却	-	-	-	158	-	-	-	-	-	-	-
備船解約金	-	-	-	-	-	28	24	-	-	-	-
その他	54	85	97	48	176	92	96	79	45	67	50
合計	170	159	217	380	463	261	203	374	52	93	58
Net 特利損	-75	14	-51	-135	-184	-177	-131	-276	17	51	20

連結従業員数

(人)

	H.10	H.11	H.12	H.13	H.14	H.15	H.16	H.17	H.18	H.19	
	98/3	99/3	00/4	01/4	02/3	03/3	04/3	05/3*1	05/9*1	06/3	06/9
定期船事業			-	-	-	-	-	2,576	2,698	2,943	3,156
その他海運事業			-	-	-	-	-	1,066	1,149	1,150	1,157
(海運業)			-	-	-	3,120	3,355	3,642	3,847	4,093	4,313
物流事業			-	-	-	8,517	10,244	12,120	13,395	13,971	15,063
ターミナル関連事業			-	-	-	3,204	3,816	4,119	4,431	3,886	4,494
客船事業			-	-	-	424	452	433	415	401	357
不動産業			-	-	-	137	68	70	69	69	58
海運周辺事業			-	-	-	935	984	-	-	-	-
その他の事業			-	-	-	1,446	1,479	2,600	3,122	3,061	2,664
全社(共通)			-	-	-	233	262	248	262	251	293
合計			13,775	14,082	14,700	18,016	20,660	23,232	25,541	25,732	27,242

06/3期より従来の事業区分である「海運業」を「定期船事業」と「その他海運事業」との独立した事業区分に分割し、従来独立の事業区分であった「海運周辺事業」を「その他の事業」の含めることとなりました。

*1 05/3・05/9期の従業員数はRestate値になります。

主要定期航路 消席状況

アジア/北米 航路

(単位:1,000TEU)

		往航									復航								
		スペース			積高			消席率			スペース			積高			消席率		
		四半期	半期	累計	四半期	半期	累計	四半期	半期	累計	四半期	半期	累計	四半期	半期	累計	四半期	半期	累計
0 6 / 3 期	第1四半期	194		194	163		163	84%	84%	192		192	75		75	39%	37%	39%	
	第2四半期	207	401	401	186	349	349	90%	87%	205	396	396	73	148	148	36%	37%	37%	
	第3四半期	212		612	172	353	521	81%	85%	208		604	73		221	35%	37%	37%	
	第4四半期	207	418	819	181	353	702	88%	86%	202	410	806	76	150	298	38%	37%	37%	
	計	819	819		702	702		86%	86%		806	806		298	298		37%	37%	
0 7 / 3 期	第1四半期	210		210	177		177	84%	84%	210		210	79		79	38%	36%	38%	
	第2四半期	209	419	419	190	367	367	91%	88%	208	418	418	71	150	150	34%	36%	36%	
	第3四半期	206		625	171	171	538	83%	86%	208		626	75		225	36%	36%	36%	
	第4四半期		206							208	208		75				36%	36%	
	計	625			538				86%		626			225			36%		

アジア/欧州 航路

(単位:1,000TEU)

		往航									復航								
		スペース			積高			消席率			スペース			積高			消席率		
		四半期	半期	累計	四半期	半期	累計	四半期	半期	累計	四半期	半期	累計	四半期	半期	累計	四半期	半期	累計
0 6 / 3 期	第1四半期	101		101	91		91	91%	91%	101		101	58		58	57%	57%	57%	
	第2四半期	113	214	214	102	194	194	91%	91%	110	210	210	61	119	119	56%	57%	57%	
	第3四半期	119		333	104	210	298	88%	89%	120		330	65		184	54%	54%	56%	
	第4四半期	115	234	448	106	210	403	92%	90%	113	233	444	61	126	245	54%	54%	55%	
	計	448	448		403	403		90%	90%		444	444		245	245		55%	55%	
0 7 / 3 期	第1四半期	126		126	118		118	93%	93%	124		124	69		69	56%	55%	56%	
	第2四半期	126	253	253	116	234	234	92%	93%	125	249	249	68	137	137	54%	55%	55%	
	第3四半期	122		374	115	115	349	95%	93%	123		371	66		203	54%	54%	55%	
	第4四半期		122							123	123		66				54%	54%	
	計	374			349				90%		371			203			55%		

* 07/3期欧州航路実績から域内航路分を除いたため、一部Restate値となっています。

自動車輸送台数

(単位:万台)

	04/3期	05/3期	06/3期		07/3期
	通期	通期	1Q-3Q	通期	1Q-3Q
合計	236	256	214	286	243

定期船運賃市況

定期船運賃市況

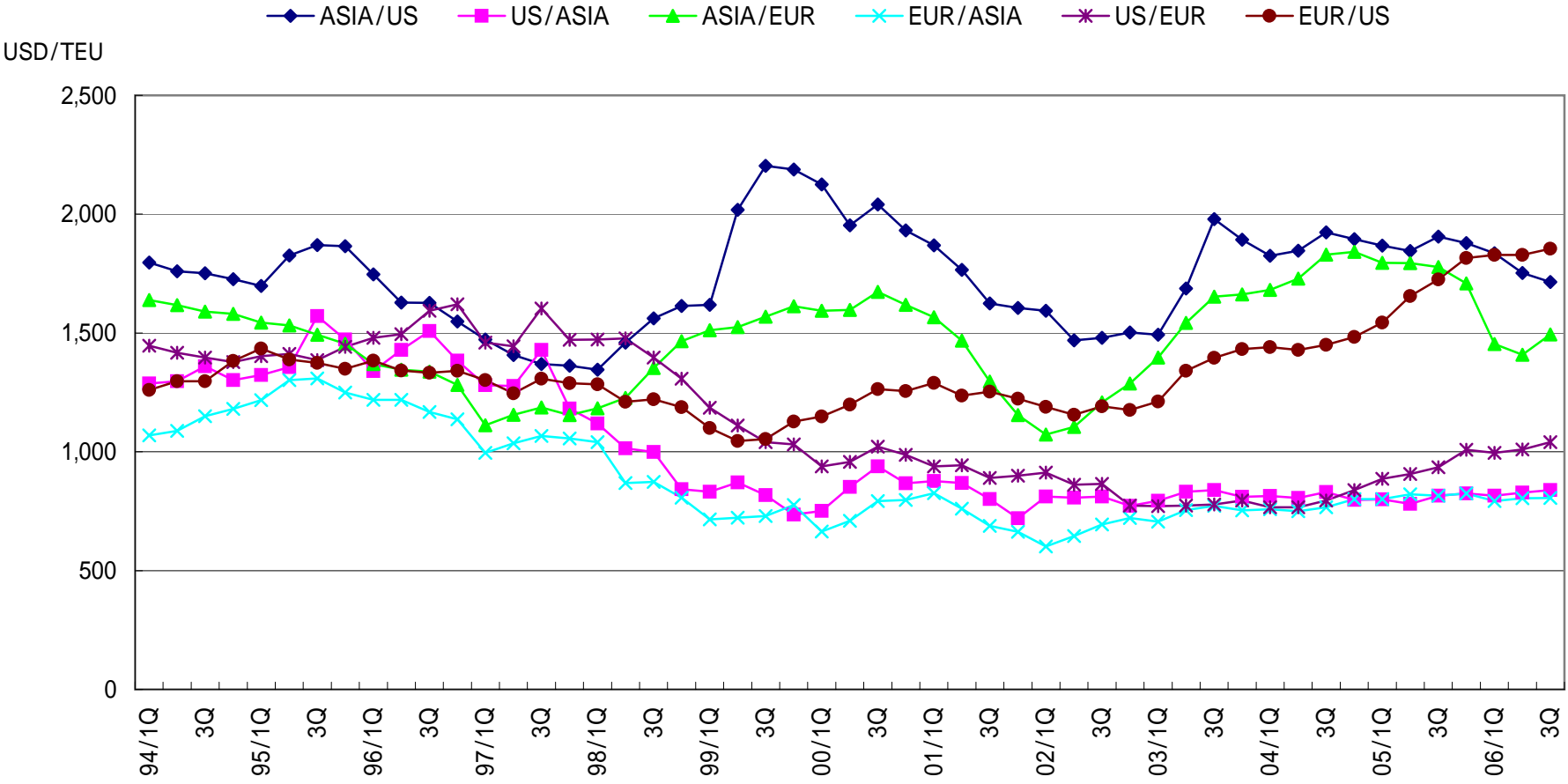

(1993/4Q ~ 2006/3Q・カレンダーベース、Containerization International出典)

BDI・WS推移

不定期船運賃BDI(BFI)の推移

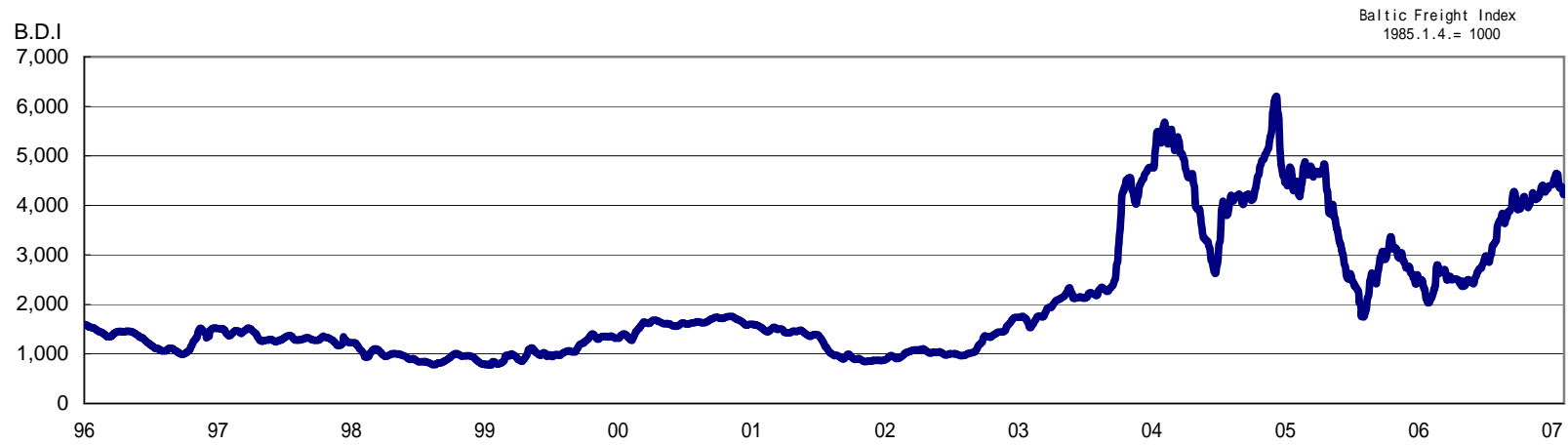

1999年11月1日よりB.F.I.(Baltic Freight Index)からB.D.I.(Baltic Dry Index)に変更

タンカー運賃 中東湾岸積日本向けVLCC型最高値の推移

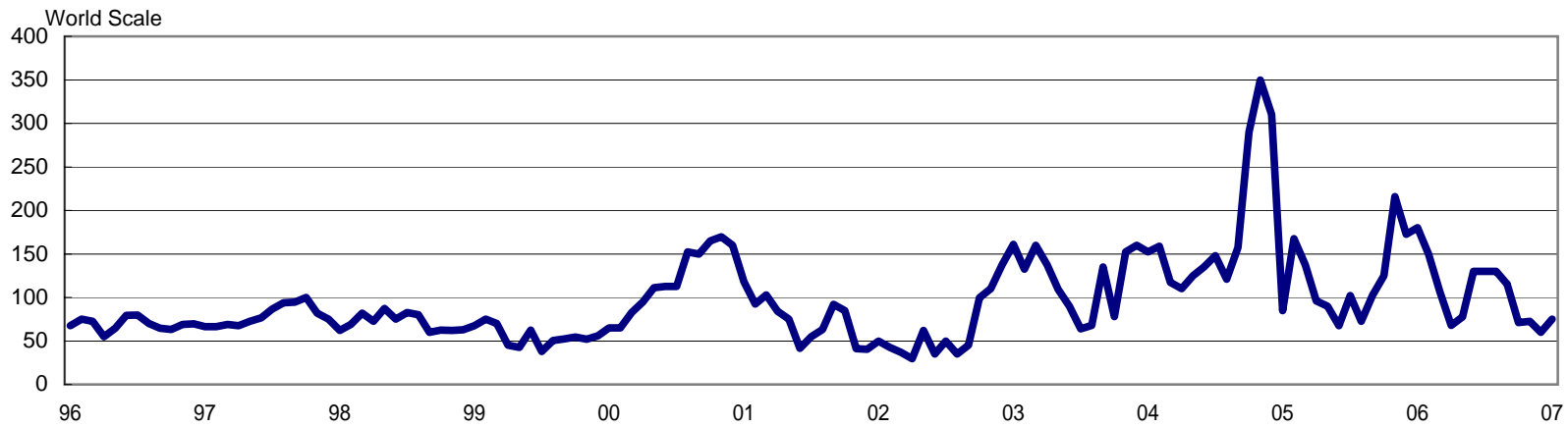

(2007年2月1日現在、日本郵船調べ)

ドライバルク市況の推移

定期傭船料の推移

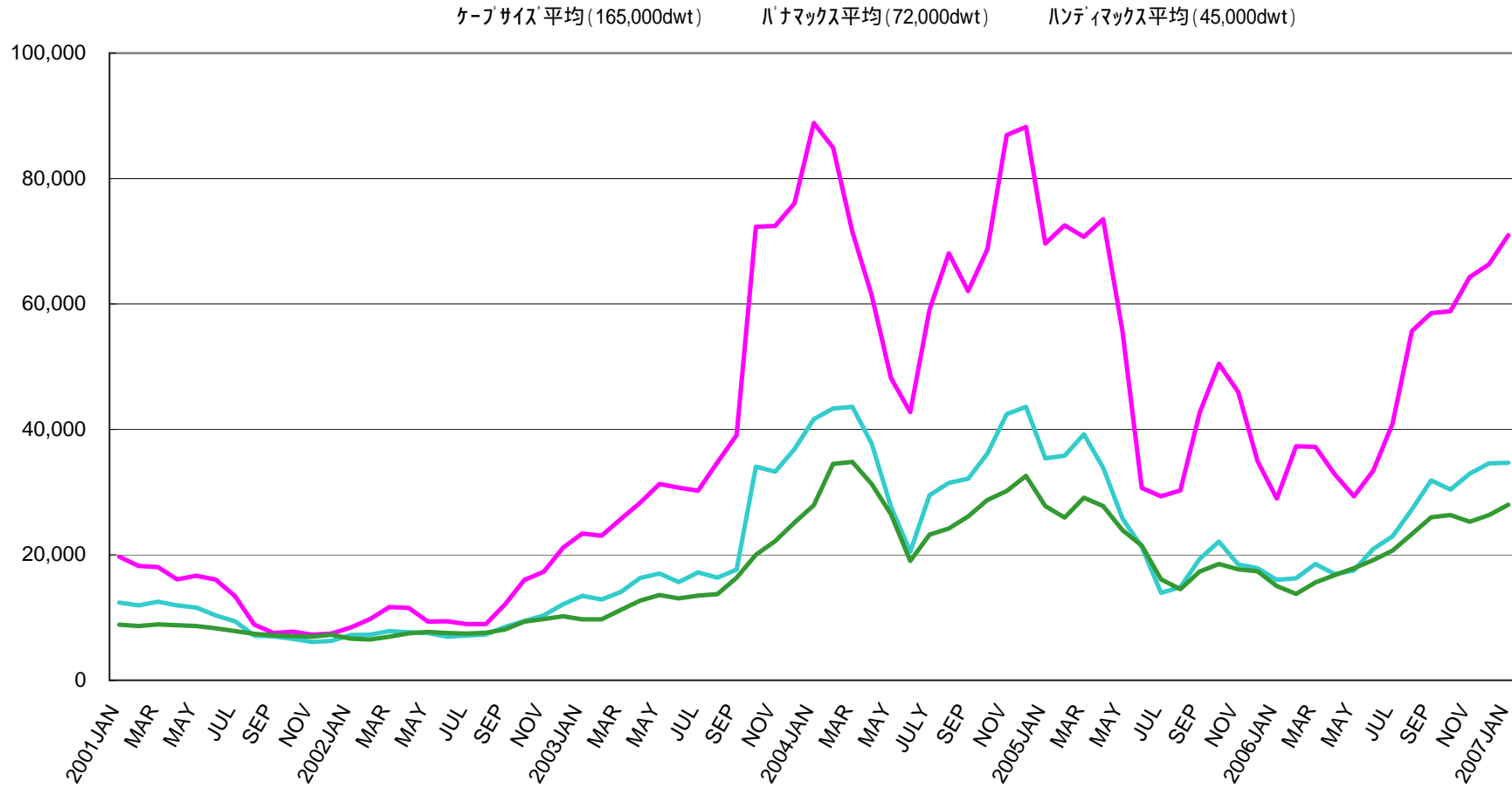

(2007年2月1日現在、日本郵船調べ)



日本郵船

【お問い合わせ先】

IRグループ

〒100-0005 東京都千代田区丸の内2-3-2 郵船ビル

TEL:03-3284-6008 FAX:03-3284-6359

E-mail:iroffice@jp.nykline.com

<http://www.nykline.co.jp>