

# FACT BOOK II

(財務データ集、最新市況情報)

## 2007

2008年3月期第1四半期

証券コード：9101

2007年7月27日  
四半期毎改訂

<http://www.nykline.co.jp/ir/>

## 目 次

---

- 1 連結業績・予想比較
- 2 連結主要数値・指標
- 4 セグメント情報概要
- 6 連結キャッシュ・フロー計算書推移
- 7 連結営業外収益・費用の内訳  
連結特別利益・損失の内訳
- 8 (参考)単体営業費用
- 9 連結従業員数
- 10 主要定期航路 消席状況  
自動車輸送台数
- 11 定期船運賃市況
- 12 BDI・WS推移
- 13 ドライバルク市況の推移

## 連結業績・予想比較

### 07/6(実績)、07/3(実績)・08/3(予想)比較

#### 連結

(百万円)

	05/3	06/3	06/6	07/3	07/6	08/3(予)	増 減(07/3 vs 08/3(予))	
売上高	1,606,098	1,929,302	524,752	2,164,279	601,351	2,410,000	245,721	11.4%
連単 倍率	1.91	2.00	1.94	2.02	2.01	2.01		
営業利益	161,375	140,481	22,524	104,941	39,338	153,000	48,059	45.8%
連単 倍率	1.58	1.93	2.19	2.26	2.11	2.22		
経常利益	154,803	140,451	22,307	107,534	44,500	155,000	47,466	44.1%
連単 倍率	1.45	1.71	1.39	2.05	1.49	1.91		
当期純利益	71,326	92,058	12,352	65,037	28,642	100,000	34,963	53.8%
連単 倍率	1.34	1.72	1.07	1.70	1.37	1.82		

#### 単体

(百万円)

	05/3	06/3	06/6	07/3	07/6	08/3(予)	増 減(07/3 vs 08/3(予))	
売上高	841,137	962,857	270,431	1,070,180	299,089	1,200,000	129,820	12.1%
営業利益	101,916	72,938	10,270	46,403	18,632	69,000	22,597	48.7%
経常利益	106,641	82,018	15,992	52,430	29,789	81,000	28,570	54.5%
当期純利益	53,116	53,458	11,543	38,172	20,932	55,000	16,828	44.1%

## 連結主要数値・指標

(百万円)

	H.10	H.11	H.12	H.13	H.14	H.15	H.16	H.17	H.18	H.19	H.19	H.20
	98/3	99/3	00/3	01/3	02/3	03/3	04/3	05/3	06/3	06/6	07/3	07/6
1) 売上高	1,078,358	1,082,525	1,102,433	1,133,905	1,142,934	1,249,242	1,398,320	1,606,098	1,929,302	524,752	2,164,279	601,351
2) 営業利益	46,287	47,738	70,869	87,640	65,558	69,122	91,933	161,375	140,481	22,524	104,941	39,338
3) 経常利益	24,212	25,825	39,148	71,298	50,107	50,344	74,663	154,803	140,451	22,307	107,534	44,500
4) 当期純利益	7,155	12,430	15,795	35,562	17,538	14,292	34,810	71,326	92,058	12,352	65,037	28,642
5) 総支払利息	36,556	36,985	33,873	32,510	28,086	20,145	18,098	16,631	15,647	4,574	18,285	6,100
6) 総受取利息・配当金	10,917	13,855	10,155	9,082	11,588	5,406	5,264	5,167	8,990	3,987	12,000	5,583
7) 純支払利息 5) - 6)	25,639	23,130	23,718	23,428	16,498	14,739	12,834	11,464	6,657	586	6,285	517
8) 減価償却費	54,110	58,605	66,088	69,494	67,299	66,111	65,689	66,814	73,814	18,860	80,487	22,686
9) 総資産	1,455,085	1,500,743	1,419,920	1,381,593	1,339,922	1,287,170	1,376,664	1,476,226	1,877,440	1,914,367	2,135,441	2,312,511
10) 負債	1,212,015	1,236,115	1,141,753	1,084,460	1,000,066	976,638	994,950	1,019,538	1,266,096	1,301,555	1,434,724	1,557,861
11) 有利子負債	955,747	984,590	889,226	826,724	723,948	691,397	654,480	630,054	766,024	825,073	890,752	980,285
12) 株主資本(自己資本)	243,070	253,535	259,004	278,747	320,096	288,363	358,044	427,770	575,366	575,145	657,088	710,550
13) デットエクイティレシオ(倍)	3.93	3.88	3.43	2.97	2.26	2.40	1.83	1.47	1.33	1.43	1.36	1.38
14) 自己資本比率(%)	16.7%	16.9%	18.2%	20.2%	23.9%	22.4%	26.0%	29.0%	30.6%	30.0%	30.8%	30.7%
15) 自己資本当期利益率(ROE)(%)	3.0%	5.0%	6.2%	13.2%	5.9%	4.7%	10.8%	18.2%	18.4%	-	10.6%	-
16) 総資産経常利益率(%)	1.7%	1.7%	2.7%	5.1%	3.7%	3.8%	5.6%	10.9%	8.4%	-	5.4%	-
17) 総資産当期利益率(ROA)(%)	0.5%	0.8%	1.1%	2.5%	1.3%	1.1%	2.6%	5.0%	5.5%	-	3.2%	-
18) 売上高経常利益率(%)	2.2%	2.4%	3.6%	6.3%	4.4%	4.0%	5.3%	9.6%	7.3%	4.3%	5.0%	7.4%
19) インタレスト・カバレッジ・レシオ(倍)	1.8	1.9	2.7	3.1	2.8	4.1	6.0	10.4	8.5	-	5.0	-
20) 発行済株式数 *1(千株)	1,179,470	1,218,338	1,218,338	1,236,919	1,227,344	1,221,870	1,221,555	1,220,868	1,220,463	-	1,228,427	-
21) 一株あたり利益(EPS)(円)	6.1	10.2	13.0	28.8	14.2	11.5	28.3	58.1	75.0	10.1	53.0	23.3
22) 一株あたり配当金(円)	4.0	4.0	6.0	7.5	7.5	7.5	10.0	18.0	18.0	-	18.0	-
23) 配当性向(%)	65.9%	39.2%	46.3%	26.1%	52.6%	64.3%	35.1%	30.8%	23.9%	-	34.0%	-
24) 株価純資産倍率(PBR) *2	2.3	2.3	2.0	2.2	1.6	1.7	1.7	1.8	1.5	-	1.8	-
25) 株価収益率(PER) *2	77.5	46.1	33.5	17.0	29.3	35.1	17.4	11.1	9.5	-	17.8	-
26) 為替情報												
期中平均レート(円)	122.73	127.72	111.90	109.71	125.11	122.29	113.97	107.46	113.09	114.71	116.91	119.85
期末レート・3月末決算(円)	132.10	120.55	106.15	123.90	133.25	120.20	105.69	107.39	117.47	115.24	118.05	123.26
期末レート・12月末決算(円)	130.10	115.70	102.40	114.75	131.95	119.90	107.13	104.21	118.07	117.47	119.11	118.05
27) 燃料油消費単価(ドル)	107.05	80.40	114.44	161.28	136.06	163.80	174.37	193.84	283.08	336.82	318.77	330.27
28) 連結子会社数(社)	214	226	247	297	329	375	425	495	553	570	632	639
29) 持分法適用会社数(社)	39	40	30	29	32	31	30	30	34	36	41	42
30) 投下資本	1,198,817	1,238,125	1,148,230	1,105,471	1,044,044	979,760	1,012,524	1,086,741	1,377,367	1,437,885	1,591,477	1,734,934
31) 税引後事業利益	30,384	31,405	43,813	62,285	46,916	42,293	55,657	113,146	103,025	17,742	75,492	30,360
32) 設備投資	67,988	113,060	54,387	87,452	87,436	89,122	143,353	193,569	193,568	51,735	271,948	101,197
33) 税引後投下資本事業利益率(%)	2.5%	2.5%	4.2%	5.2%	4.4%	4.6%	5.8%	10.4%	7.5%	-	4.7%	-
34) 期末運航船舶規模(隻数)	-	-	610	603	605	587	616	646	707	-	742	-
(重量トン)万トン	-	-	3,122	3,198	3,172	3,326	3,512	3,766	4,220	-	4,759	-

\*1 98/3期から00/3期の発行済株式数は単体、01/3期以降は連結となります。

\*2 PBR、PERの株価は期末株価となります。

売上高

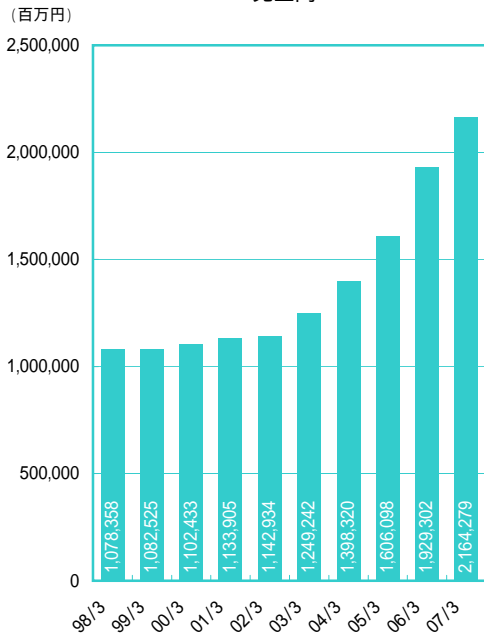

営業利益

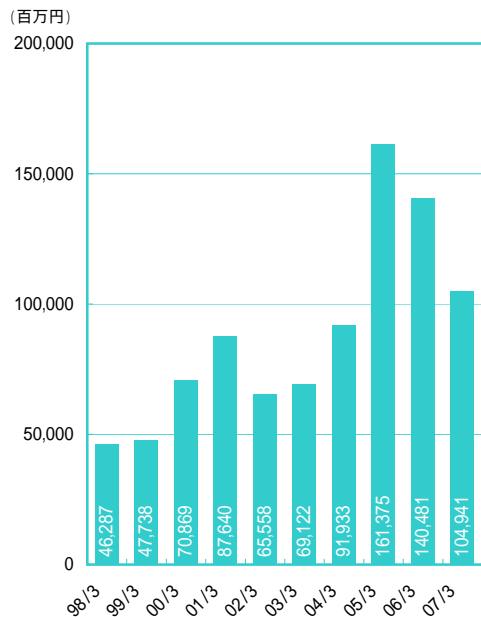

経常利益と売上高経常利益率

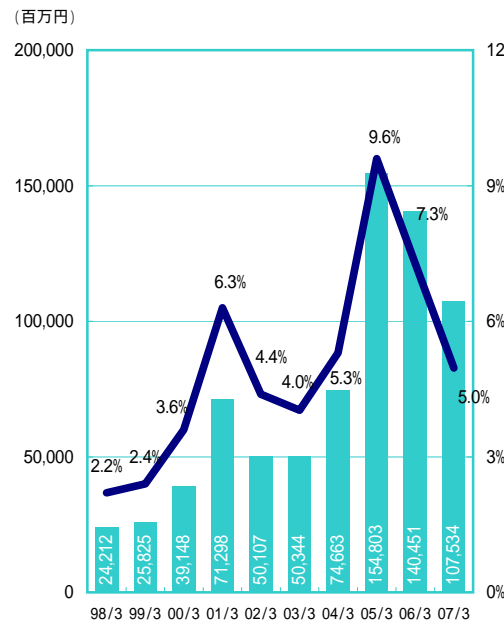

当期純利益と株主資本当期利益率

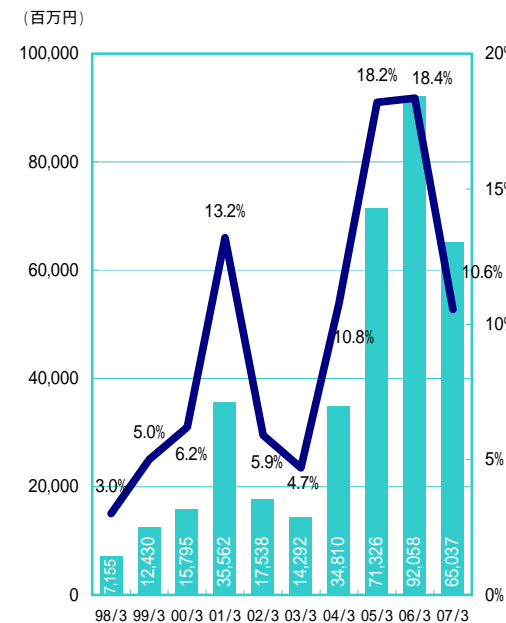

株主資本と株主資本比率

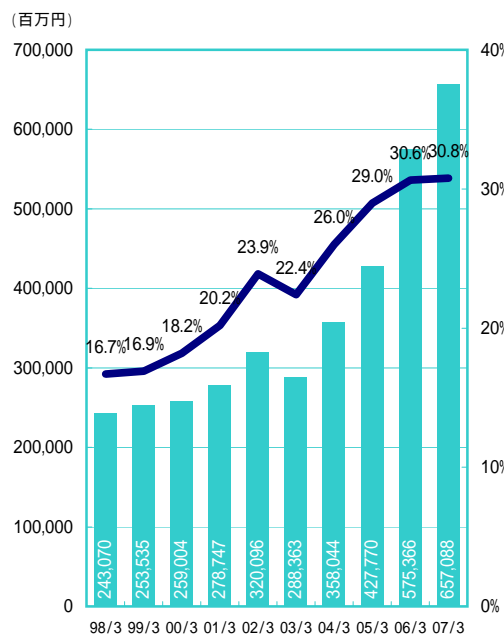

有利子負債とD/Eレシオ

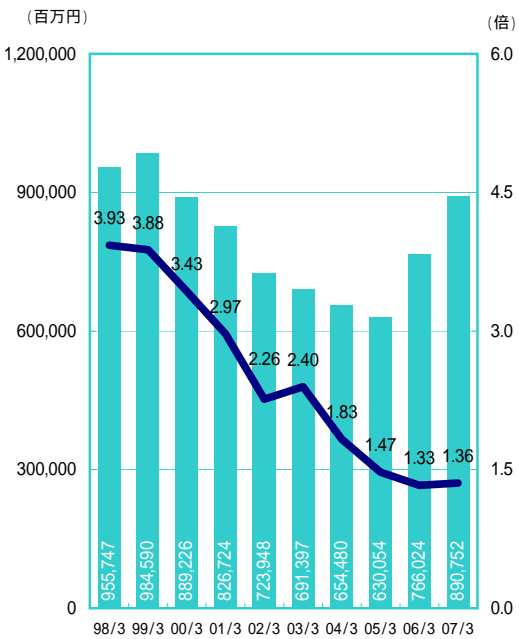

設備投資

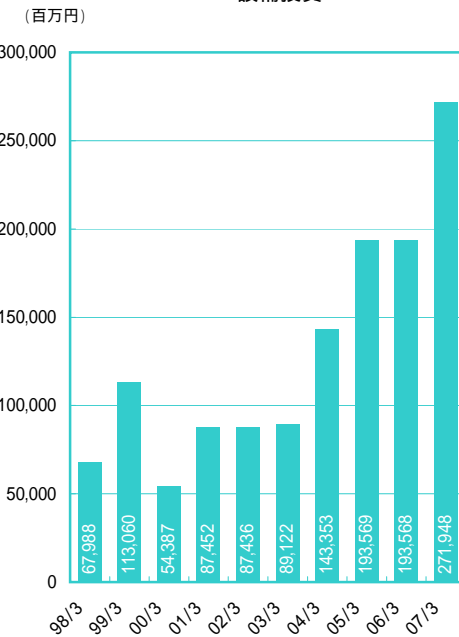

一株あたり配当金と配当性向

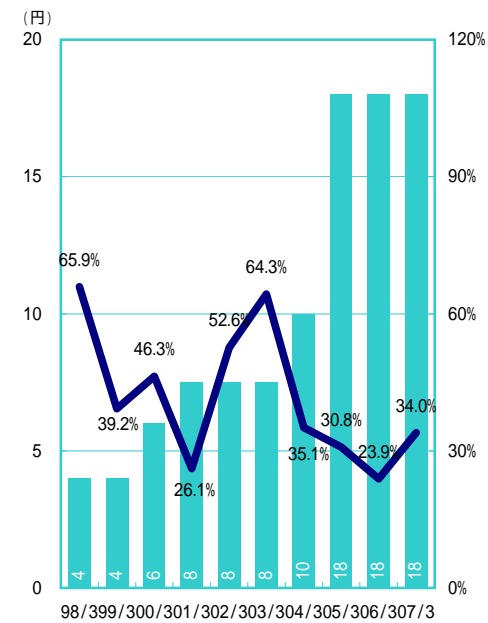

## セグメント情報概要

(百万円)

1)売上高	H.10	H.11	H.12	H.13	H.14	H.15	H.16	H.17	H.18	H.19	H.19	H.20
	98/3	99/3	00/3	01/3	02/3	03/3	04/3	05/3	06/3	06/6*2	07/3*2	07/6
定期船事業	-	-	-	-	-	-	-	457,044	539,178	146,160	573,993	155,133
その他海運事業	-	-	-	-	-	-	-	571,790	677,736	188,652	783,299	232,719
(海運業)	798,872	692,888	685,054	725,647	744,176	789,721	879,864	1,028,834	1,216,914	334,812	1,357,292	387,852
物流事業	-	157,459	160,246	200,987	196,848	261,278	294,976	357,197	426,431	110,736	482,700	127,719
ターミナル関連事業	-	-	-	-	61,869	66,026	102,357	109,009	111,475	29,977	126,899	37,885
客船事業	-	31,902	29,529	34,539	33,845	30,543	29,869	33,432	40,750	11,178	44,140	12,973
航空運送事業	-	-	-	-	-	-	-	-	-	24,351	97,012	22,409
不動産業	16,260	17,695	19,457	14,587	14,478	13,813	12,613	12,955	12,523	2,827	11,634	2,727
海運周辺事業	-	137,541	117,057	112,354	45,347	42,404	42,485	-	-	-	-	-
その他の事業	285,262	132,313	123,691	94,489	93,518	99,960	102,796	146,670	234,269	43,743	178,139	45,242
消去または全社	-22,038	-87,275	-32,603	-48,701	-47,148	-54,506	-66,642	-82,001	-113,062	-32,875	-133,540	-35,458
連結	1,078,358	1,082,525	1,102,433	1,133,905	1,142,934	1,249,242	1,398,320	1,606,098	1,929,302	524,752	2,164,279	601,351

2)営業利益	98/3	99/3	00/3	01/3	02/3	03/3	04/3	05/3	06/3	06/6*2	07/3*2	07/6
定期船事業	-	-	-	-	-	-	-	46,060	16,025	-3,515	-9,879	1,707
その他海運事業	-	-	-	-	-	-	-	103,815	106,337	23,671	104,610	35,811
(海運業)	35,791	39,960	61,133	74,429	59,404	60,819	91,322	149,875	122,362	20,156	94,731	37,518
物流事業	-	1,886	2,754	2,895	-720	6,112	3,566	8,366	12,750	3,070	16,120	3,283
ターミナル関連事業	-	-	-	-	1,392	1,067	604	4,146	7,300	1,779	7,904	2,031
客船事業	-	3,413	2,918	5,200	1,992	-577	-5,446	-3,627	520	1,339	5,082	2,313
航空運送事業	-	-	-	-	-	-	-	-	-	-3,781	-21,598	-5,791
不動産業	3,668	3,606	4,199	3,307	3,670	3,433	3,054	2,842	2,849	783	2,991	746
海運周辺事業	-	-110	523	2,751	1,271	290	14	-	-	-	-	-
その他の事業	6,825	-1,226	-767	-889	-1,418	-2,051	-1,238	-239	-5,359	-838	-853	-764
消去または全社	1	208	107	-56	-33	29	56	10	55	17	564	2
連結	46,287	47,738	70,869	87,640	65,558	69,122	91,933	161,375	140,481	22,524	104,941	39,338

3)経常利益	98/3	99/3	00/3	01/3	02/3	03/3	04/3	05/3	06/3	06/6*2	07/3*2	07/6
定期船事業	-	-	-	-	-	-	-	45,008	17,535	-3,871	-9,670	2,487
その他海運事業	-	-	-	-	-	-	-	101,104	108,229	23,515	104,341	39,158
(海運業)	-	-	31,911	59,940	44,344	42,854	76,875	146,112	125,764	19,644	94,671	41,645
物流事業	-	-	2,100	2,614	-976	6,186	3,164	8,135	12,992	3,315	16,963	3,472
ターミナル関連事業	-	-	-	-	1,443	878	-2,048	398	2,188	1,055	5,593	1,654
客船事業	-	-	923	3,840	564	-1,961	-6,604	-4,783	-207	1,189	4,611	2,220
航空運送事業	-	-	-	-	-	-	-	-	-	-3,963	-18,437	-5,655
不動産業	-	-	2,335	1,448	2,281	3,551	3,366	3,305	3,410	1,011	3,618	959
海運周辺事業	-	-	476	3,120	1,480	598	284	-	-	-	-	-
その他の事業	-	-	3,130	1,316	1,886	1,291	-395	1,625	-3,699	76	658	200
消去または全社	-	-	-1,729	-982	-915	-3,056	20	10	2	-20	-144	2
連結	-	-	39,148	71,298	50,107	50,344	74,663	154,803	140,451	22,307	107,534	44,500

07/3期より従来「その他の事業」に区分表示しておりました曳船業を「ターミナル関連事業」に含めることとなりました。

07/6期より従来「その他の他事業」に含めておりました航空運送業を、「航空運送事業」として独立して区分表示することとなりました。

\*1 事業区分変更にともない、06/3期以前と07/3期以降とで事業区分は異なります。

\*2 06/6期、07/3期はRestate値になります。

(百万円)

4) 資産	H.10	H.11	H.12	H.13	H.14	H.15	H.16	H.17	H.18	H.19
	98/3	99/3	00/3	01/3	02/3	03/3	04/3	05/3	06/3	07/3
定期船事業	-	-	-	-	-	-	-	182,691	247,860	301,698
その他海運事業	-	-	-	-	-	-	-	694,131	803,511	1,108,961
(海運業)*1	827,158	741,105	704,111	784,040	774,650	740,121	772,796	876,822	1,051,371	1,410,659
物流事業	-	111,225	104,163	122,007	127,160	148,395	156,736	176,217	203,094	243,737
ターミナル関連事業	-	-	-	-	53,274	83,946	89,005	84,424	84,454	147,293
客船事業	-	61,226	54,249	61,888	66,568	63,879	47,930	36,517	34,684	41,504
不動産業	96,667	106,907	99,265	85,532	53,803	51,710	50,883	51,488	49,251	65,837
海運周辺事業	-	108,626	119,551	105,499	49,954	43,761	43,718	-	-	-
その他の事業*1	370,409	198,436	154,337	145,652	156,222	131,446	151,881	224,473	374,469	596,726
消去または全社*1	160,848	173,214	184,240	76,971	58,289	23,910	63,710	26,282	80,115	-370,317
連結	1,455,085	1,500,739	1,419,920	1,381,593	1,339,922	1,287,170	1,376,664	1,476,226	1,877,440	2,135,441

## 5) 減価償却費

	98/3	99/3	00/3	01/3	02/3	03/3	04/3	05/3	06/3	07/3
定期船事業	-	-	-	-	-	-	-	6,271	6,066	7,118
その他海運事業	-	-	-	-	-	-	-	46,100	48,739	50,540
(海運業)*1	48,703	46,213	51,779	55,797	52,880	52,450	50,908	52,371	54,805	57,658
物流事業	-	2,256	2,576	3,146	3,552	4,175	4,629	4,938	6,336	6,995
ターミナル関連事業	-	-	-	-	1,595	1,936	2,854	3,103	2,966	4,516
客船事業	-	3,634	3,599	3,355	3,815	3,825	3,709	2,859	2,854	2,199
不動産業	2,547	2,627	2,697	2,682	2,468	1,122	1,151	1,092	1,085	1,046
海運周辺事業	-	2,590	3,839	3,504	1,787	1,446	1,417	-	-	-
その他の事業*1	2,859	1,282	1,595	1,008	1,199	1,154	1,017	2,449	5,778	8,081
消去または全社*1	-	-	-	-	-	-	-	-	-12	-10
連結	54,110	58,605	66,088	69,494	67,299	66,111	65,689	66,814	73,814	80,487

## 6) 資本的支出

	98/3	99/3	00/3	01/3	02/3	03/3	04/3	05/3	06/3	07/3
定期船事業	-	-	-	-	-	-	-	36,117	60,791	70,512
その他海運事業	-	-	-	-	-	-	-	132,343	95,306	129,079
(海運業)*1	59,991	100,014	42,674	76,200	69,079	66,347	94,830	168,460	156,097	199,591
物流事業	-	5,551	3,887	5,189	6,738	10,313	11,653	14,765	7,821	6,324
ターミナル関連事業	-	-	-	-	2,703	3,491	4,274	3,947	2,688	7,753
客船事業	-	1,543	483	2,166	4,854	5,121	29,729	1,255	6,022	3,481
不動産業	1,862	969	1,384	466	1,800	1,546	1,487	987	724	390
海運周辺事業	-	3,478	4,427	2,186	797	1,613	640	-	-	-
その他の事業*1	6,126	1,503	1,530	1,293	1,462	689	737	4,151	20,213	54,406
消去または全社*1	7	-	-	-	-	-	-	-	-	-
連結	67,988	113,060	54,387	87,452	87,436	89,122	143,353	193,569	193,568	271,948

06/3期より従来の事業区分である「海運業」を「定期船事業」と「その他海運事業」との独立した事業区分に分割し、従来独立の事業区分であった「海運周辺事業」を「その他の事業」の含めることとなりました。

07/3期より従来「その他の事業」に区分表示しておりました曳船業を「ターミナル関連事業」に含めることとなりました。

\*1 海運業・その他の事業・消去または全社：98/3期から04/3期までは当期の事業区分と異なります。

連結キャッシュ・フロー計算書推移

(百万円)

科 目	H.10	H.11	H.12	H.13	H.14	H.15	H.16	H.17	H.18	H.19
	98/3	99/3	00/3	01/3	02/3	03/3	04/3	05/3	06/3	07/3
<b>営業活動によるキャッシュ・フロー</b>										
税金等調整前中間(当期)純利益				57,803	31,708	32,647	61,535	127,213	145,560	115,136
減価償却				69,494	67,299	66,111	65,689	66,814	73,814	80,487
減損				-	-	-	-	20,606	37	806
有形及び無形固定資産除売却損				3,976	-3,612	565	2,285	2,003	-3,908	-2,861
投資不動産評価損				5,323	-	-	-	-	-	-
有価証券及び投資有価証券売却損				-6,692	-6,340	-1,391	-678	-2,909	-6,418	-11,068
有価証券及び投資有価証券評価損				1,325	12,832	7,351	303	1,655	130	1,039
持分法による投資損益				-2,762	-776	-1,472	-1,624	-2,598	-1,868	-5,522
受取利息及び受取配当金				9,082	-11,588	-5,406	-5,264	-5,167	-8,990	-12,000
支払利息				32,510	28,086	20,145	18,098	16,631	15,647	18,285
為替差損益				-3,953	3,530	1,630	2,015	444	-1,295	-6,772
売上債権の増減額				-548	3,200	-13,435	-17,773	-16,183	8,899	-11,396
たな卸資産の増減額				893	303	-4,762	324	-2,878	-7,404	-3,582
仕入債務の増減額				4,163	987	2,646	10,259	10,930	8,280	6,761
その他				572	5,678	5,001	10,078	10,005	-17,911	-29,405
小計				153,024	131,309	109,632	145,249	226,568	204,572	139,908
利息及び配当金の受取額				9,525	13,612	6,549	6,136	7,145	11,970	14,335
利息の支払額				-3,146	-29,853	-21,539	-18,576	-16,887	-16,300	-17,335
法人税等の支払額				-5,020	-30,378	-6,516	-21,448	-11,319	-61,510	-50,678
営業活動によるキャッシュ・フロー				104,384	84,690	88,126	111,360	175,507	138,732	86,229
<b>投資活動によるキャッシュ・フロー</b>										
有価証券の取得による支出				-7,838	-16,319	-9,880	-5,765	-1,321	-1,234	-709
有価証券の売却による収入				12,583	19,903	15,262	13,670	2,579	1,158	481
有形及び無形固定資産の取得による支出				-7,452	-87,436	-89,122	-143,353	-193,569	-193,568	-271,948
有形及び無形固定資産の売却による収入				49,076	82,716	54,266	67,458	59,987	32,351	130,727
投資有価証券の取得による支出				-1,309	-24,013	-31,162	-8,245	-6,194	-33,942	-52,466
投資有価証券の売却による収入				33,773	25,985	6,981	8,287	10,436	11,357	23,035
貸付けによる支出				-5,448	-4,536	-6,130	-27,073	-21,217	-12,115	-28,049
貸付金の回収による収入				11,670	2,348	685	4,542	11,381	22,527	15,641
年金資産の取崩による収入				60,010	22,439	-	-	-	-	-
その他				852	4,088	4,617	2,390	2,851	2,953	5,245
投資活動によるキャッシュ・フロー				45,917	25,177	-54,483	-88,089	-135,066	-170,511	-178,043
<b>財務活動によるキャッシュ・フロー</b>										
短期借入金純増減額				-2,027	-4,078	-8,978	26,502	-7,972	54,955	51,660
商業用紙・ペーパー純増減額				-	-	-	-	-	32,700	-32,700
長期借入による収入				60,094	43,870	147,288	168,628	123,083	104,807	110,852
長期借入金の返済による支出				-117,469	-130,746	-195,763	-197,346	-151,399	-102,627	-96,335
社債の発行による収入				-	0	77,596	-	29,819	-	84,755
社債の償還による支出				-64,179	-36,609	-40,411	-21,000	-20,200	-25,019	-4,800
少数株主への株式の発行による収入				-	-	-	-	2,037	54	977
自己株式の売却による収入				-	-	-	7	-	-	6,039
自己株式の取得による支出				-3,368	-3,972	-2,890	-173	-375	-305	-366
当社による配当金の支払額				-7,986	-10,184	-9,212	-10,691	-15,268	-23,806	-22,043
少数株主への配当金の支払額				-490	-575	-628	-803	-1,080	-420	-676
その他				-1	-50	9	13	-16	-	-
財務活動によるキャッシュ・フロー				-135,428	-142,346	-32,990	-34,862	-41,374	40,339	97,363
<b>現金及び現金同等物に係る換算差額</b>				11,084	4,652	-8,121	-10,105	743	2,536	2,793
<b>現金及び現金同等物の増減額</b>				25,957	-27,826	-7,468	-21,697	-190	11,097	8,343
<b>現金及び現金同等物期首残高</b>				83,460	109,132	81,900	79,804	63,632	65,027	78,487
<b>連結範囲変更による現金及び現金同等物の増減額</b>				-286	595	5,371	5,524	1,585	2,465	869
<b>連結子会社における合併に伴う現金及び</b>				-	-	-	-	-	3	10
<b>連結子会社の決算期変更に伴う現金及び現金同等物</b>				-	-	-	-	-	-105	-1
<b>現金及び現金同等物中間期末(期末)残高</b>				109,132	81,900	79,804	63,632	65,027	78,487	87,709



## 連結営業外収益・費用の内訳

(億円、未満切り捨て)

	H.10	H.11	H.12	H.13	H.14	H.15	H.16	H.17	H.18	H.19	H.19	H.20	
	98/3	99/3	00/3	01/3	02/3	03/3	04/3	05/3	06/3	06/6	07/3	07/6	
営業外収益	73	106	80	68	54	26	20	26	35	14	67	28	
受取利息	35	31	21	21	61	27	31	25	54	25	52	26	
受取配当金	45	56	14	-	-	-	-	-	0	0	0	0	
有価証券売却益	-	32	11	27	7	14	16	25	18	6	55	32	
持分法による投資利益	38	-	-	58	6	-	-	-	28	-	-	18	
為替差益	21	23	24	33	47	58	42	47	46	10	83	12	
その他営業外収益	合計	215	250	152	210	177	127	110	125	183	56	258	120
営業外費用	365	369	338	325	280	201	180	166	156	45	182	61	
支払利息	-	53	83	-	-	58	53	2	-	9	5	-	
為替差損	70	47	47	49	51	55	49	22	27	2	44	7	
その他営業外費用	合計	436	469	469	374	332	314	283	191	184	58	232	68
営業外収支	-221	-219	-317	-164	-155	-187	-173	-66	1	-2	25	51	

## 連結特別利益・損失の内訳

	H.10	H.11	H.12	H.13	H.14	H.15	H.16	H.17	H.18	H.19	H.19	H.20
	98/3	99/3	00/3	01/3	02/3	03/3	04/3	05/3	06/3	06/6	07/3	07/6
特別利益	43	57	39	63	194	54	53	52	61	3	40	40
固定資産売却益	39	104	105	70	64	15	6	29	66	0	110	4
投資有価証券売却益	-	-	2	100	-	-	-	-	-	-	-	-
退職給付信託設定益	12	12	18	11	19	14	12	17	17	22	43	2
その他	合計	95	173	166	245	279	84	98	144	26	193	46
特別損失	13	23	82	90	154	55	68	63	17	0	6	0
固定資産売却損	3	8	9	12	4	4	7	8	4	0	5	0
固定資産除却損	-	-	-	-	-	5	3	206	0	-	8	-
その他固定資産評価損	-	28	3	3	1	2	-	-	2	0	0	-
投資有価証券売却損	97	12	24	13	128	73	3	16	1	-	10	-
投資有価証券評価損	-	39	-	53	-	-	-	-	-	-	-	-
投資不動産評価損	-	-	-	158	-	-	-	-	-	-	-	-
退職給付会計差異償却	-	-	-	-	-	28	24	-	-	-	-	-
備船解約金	54	85	97	48	176	92	96	79	67	9	87	8
その他	合計	170	159	217	380	463	261	203	374	93	117	9
Net 特利損	-75	14	-51	-135	-184	-177	-131	-276	51	16	76	37

(参考) 単体営業費用の内訳

(億円・未満切り捨て)

	H.10	H.11	H.12	H.13	H.14	H.15	H.16	H.17	H.18	H.19	H.19	H.20
	98/3	99/3	00/3	07/3	02/3	03/3	04/3	05/3	06/3	06/6	07/3	07/6
貨物費	1,599	1,731	1,476	1,451	1,570	1,654	1,748	1,986	2,454	724	2,798	746
燃料費	434	392	525	723	672	757	804	898	1,460	505	1,948	507
港費	437	532	500	466	481	461	490	524	578	171	689	179
その他運航費	28	10	12	60	75	39	-33	-45	0	-9	-20	-16
運航費	2,498	2,665	2,513	2,700	2,798	2,912	3,011	3,364	4,494	1,391	5,416	1,416
船費	243	237	270	279	263	243	229	223	210	43	173	58
傭船料	2,526	2,835	2,762	2,891	3,090	2,556	2,624	2,807	3,143	897	3,556	1,031
コンテナ関連費用	402	421	365	378	407	410	407	426	461	1,161	484	122
その他海運業費用	67	87	109	103	63	65	73	95	92	21	108	40
海運業費用計	5,736	6,245	6,019	6,351	6,621	6,187	6,346	6,916	8,402	2,470	9,739	2,669
その他事業費用	36	35	36	34	47	69	73	64	61	15	56	13
一般管理費	335	331	325	347	360	364	392	411	435	115	441	121
営業費用合計	6,107	6,611	6,380	6,732	7,028	6,621	6,812	7,392	8,899	2,601	10,237	2,804

## 連結従業員数

(人)

	H.10	H.11	H.12	H.13	H.14	H.15	H.16	H.17	H.18	H.19
	98/3	99/3	00/4	01/4	02/3	03/3	04/3	05/3	06/3	07/3
定期船事業			-	-	-	-	-	2,576	2,943	3,577
その他海運事業			-	-	-	-	-	1,066	1,150	1,432
(海運業)			-	-	-	3,120	3,355	3,642	4,093	5,009
物流事業			-	-	-	8,517	10,244	12,120	13,971	16,097
ターミナル関連事業			-	-	-	3,204	3,816	4,119	3,886	5,314
客船事業			-	-	-	424	452	433	401	350
不動産業			-	-	-	137	68	70	69	58
海運周辺事業			-	-	-	935	984	-	-	-
その他の事業			-	-	-	1,446	1,479	2,600	3,061	2,729
全社(共通)			-	-	-	233	262	248	251	284
合計			13,775	14,082	14,700	18,016	20,660	23,232	25,732	29,841

07/3期より従来「その他の事業」に区分表示しておりました曳船業を「ターミナル関連事業」に含めることとなりました。

## 主要定期航路 消席状況

### アジア/北米 航路

(単位:1,000TEU)

		往航									復航								
		スペース			積高			消席率			スペース			積高			消席率		
		四半期	半期	累計	四半期	半期	累計	四半期	半期	累計	四半期	半期	累計	四半期	半期	累計	四半期	半期	累計
07/3期	第1四半期	210		210	177		177	84%		84%	210		210	79		79	38%		38%
	第2四半期	209	419	419	190	367	91%	88%	88%	208	418	418	71	150	150	34%	36%	36%	
	第3四半期	206	410	625	171	337	83%	82%	86%	208	411	626	75	147	225	36%	36%	36%	
	第4四半期	204		829	166		704	82%	85%	203		829	72		297	35%	36%	36%	
	計	829	829		704	704	85%	85%		829	829		297	297		36%	36%		
08/3期	第1四半期	212		212	180		180	85%		85%	212			88		88	42%		42%
	第2四半期																		
	第3四半期																		
	第4四半期																		
	計	212			180			85%					306						

### アジア/欧州 航路

(単位:1,000TEU)

		往航									復航								
		スペース			積高			消席率			スペース			積高			消席率		
		四半期	半期	累計	四半期	半期	累計	四半期	半期	累計	四半期	半期	累計	四半期	半期	累計	四半期	半期	累計
07/3期	第1四半期	126		126	118		118	93%		93%	124		124	69		69	56%		56%
	第2四半期	126	253	253	116	234	92%	93%	93%	125	249	249	68	137	137	54%	55%	55%	
	第3四半期	122	247	374	115	232	95%	94%	93%	123	245	371	66	134	203	54%	55%	55%	
	第4四半期	125		500	117		466	93%	93%	122		494	68		270	55%	55%	55%	
	計	500	500		466	466	93%	93%		494	494		270	270		55%	55%		
08/3期	第1四半期	140		140	129		129	92%		92%	139		139	71		71	51%		51%
	第2四半期																		
	第3四半期																		
	第4四半期																		
	計	140			129			92%			139			71			51%		

\* 07/3期欧州航路実績から域内航路分を除いたため、一部Restate値となっています。

## 自動車輸送台数

(単位:万台)

	05/3期	06/3期	06/6期	07/3期	07/6期
	通期	通期	1Q	通期	1Q
合計	256	286	78	318	80

\* 計上基準変更に伴い、06/6期、07/3期はRestate値となっています。

# 定期船運賃市況

定期船運賃市況

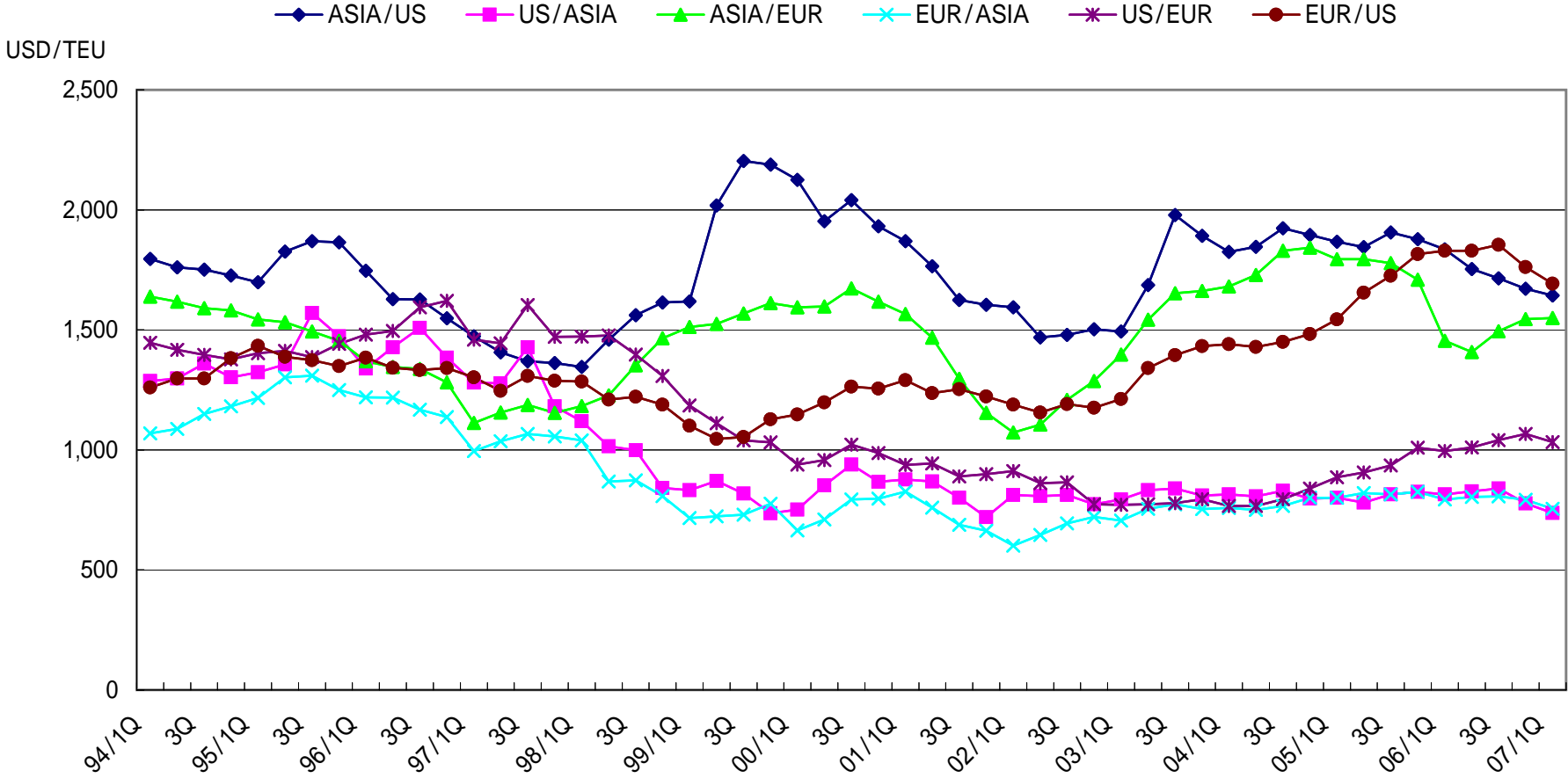

(1993/4Q ~ 2007/1Q・カレンダーベース、Containerization International出典)

## BDI・WS推移

### 不定期船運賃BDI(BFI)の推移

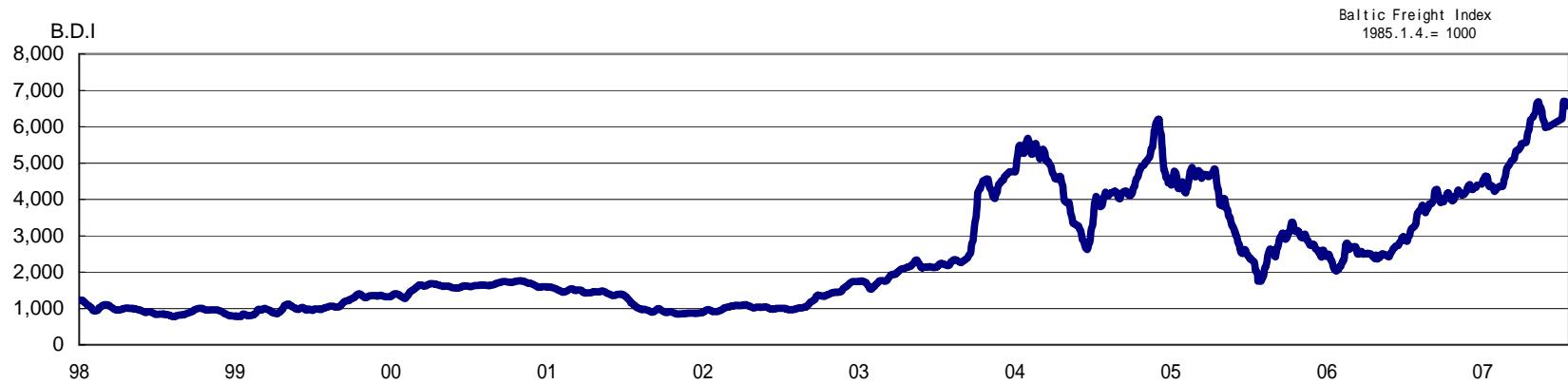

1999年11月1日よりB.F.I.(Baltic Freight Index)からB.D.I.(Baltic Dry Index)に変更

### タンカー運賃 中東湾岸積日本向けVLCC型最高値の推移

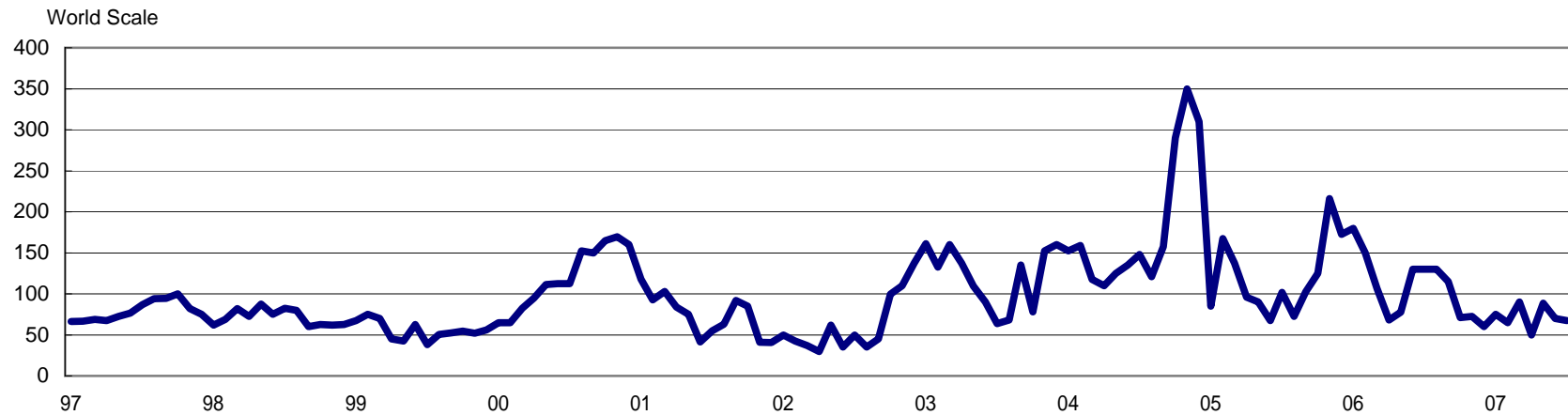

(2007年7月27日現在、日本郵船調べ)

# ドライバルク市況の推移

## 定期傭船料の推移

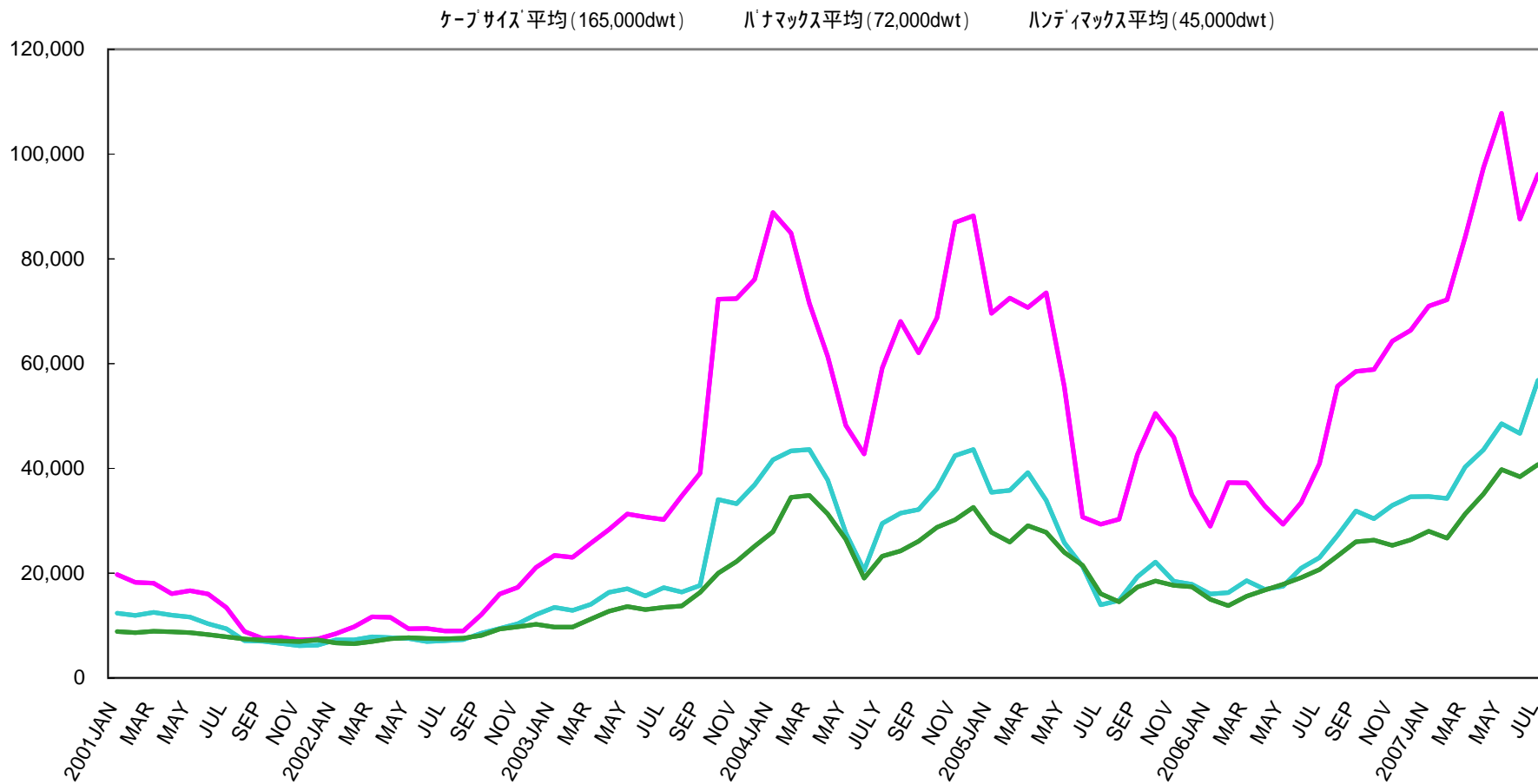

(2007年7月27日現在、日本郵船調べ)



【お問い合わせ先】

IRグループ

〒100-0005 東京都千代田区丸の内2-3-2 郵船ビル

TEL:03-3284-6008 FAX:03-3284-6359

E-mail:[iroffice@jp.nykline.com](mailto:iroffice@jp.nykline.com)

<http://www.nykline.co.jp>